सातपुडा भव्य आरोग्य शिवीर अंतर्गत नाकाची जटिल शस्त्रक्रिया पुणे येथील **<u>ससून सर्वोपचार</u>** रुग्णालय येथे संपन्न .

वैदेकीय शिक्षण मंत्री ना.गिरीष महाजन यांच्या पुढाकाराने नंदुरबार येथे विनामुल्य् भव्य् महाआरोग्य् शिबिराचेआयोजन करण्यात आले होते. या शिबिराचा लाखो रुग्णांनी लाभ घेतला. हजारो रुग्णांवर शस्त्रक्रियाही करण्यात आल्या. याच शिबिरातील रुग्णाच्या नाकावर मोठी गाठ असल्याचे शिबिरा दरम्यान आढळून आले. तिच्यावर तातडीने शस्त्रक्रिया करणे गरजेचे होते. परंतु सदर रुग्णाची आर्थिक परिस्थिती हालाखीची असल्यामुळे त्यात अनेक अडचणी येत होत्या. त्यानंतर नां . मंत्री मोहदाय यांचे पुढाकारातून त्यांना पुण्यातील ससून सर्वोपचार रुग्णालय येथे पाठवण्यात आले. तिथे तिला डेन्टीजेरोस सिस्ट असल्याचं निदान करण्यात आला . या शाश्त्रक्रिया साठी लागणार्या सर्व सोइ सुविधा **अधिष्ठता डॉ. अजय चंदनवाले** यांनी उपलब्ध करून दिल्या.
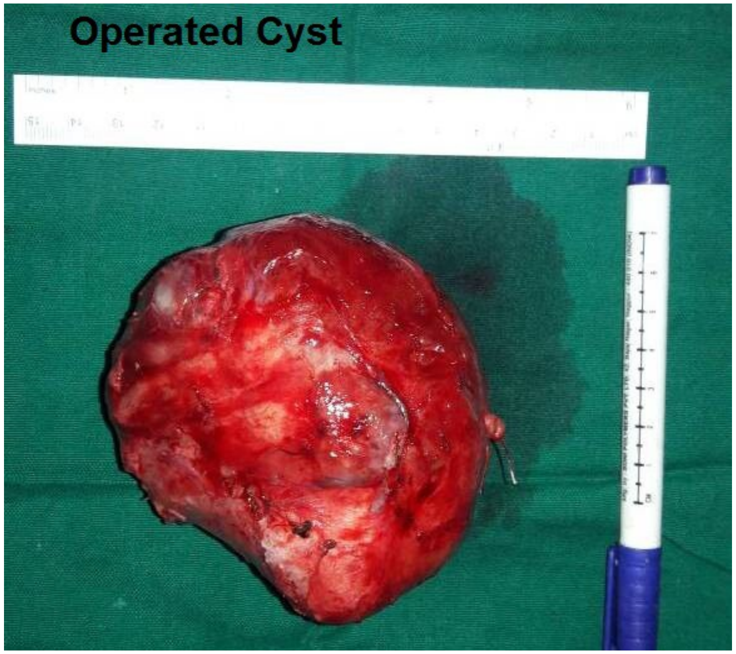
ससून सर्वोपचार रुग्णालय येथील कान नाक घसा विभागातील प्रमुख **डॉ. समीर जोशी** व त्यांचे सहकारी **डॉ. राहुल तेलंग ,डॉ.राहुल ठाकूर व डॉ . पूजा नागरे** यांनी सदरगुंतागुंतीची व अवघड अशी शस्त्रक्रिया ७ जुने २०१७ रोजी यशस्वीपणे पार पाडली. डॉ . निखिल पानसे प्लास्टिक surgeon. व **डॉ . पांडे** (anaesthesiologist) व **हॉस्पिटल च्या नर्सेस आणि कर्मचारी** यांची या शाश्त्रक्रिया दरम्यान मोठी मदत झाली.